

30° RALLY DELLA LANTERNA - 17° RALLY APPENNINO LIGURE

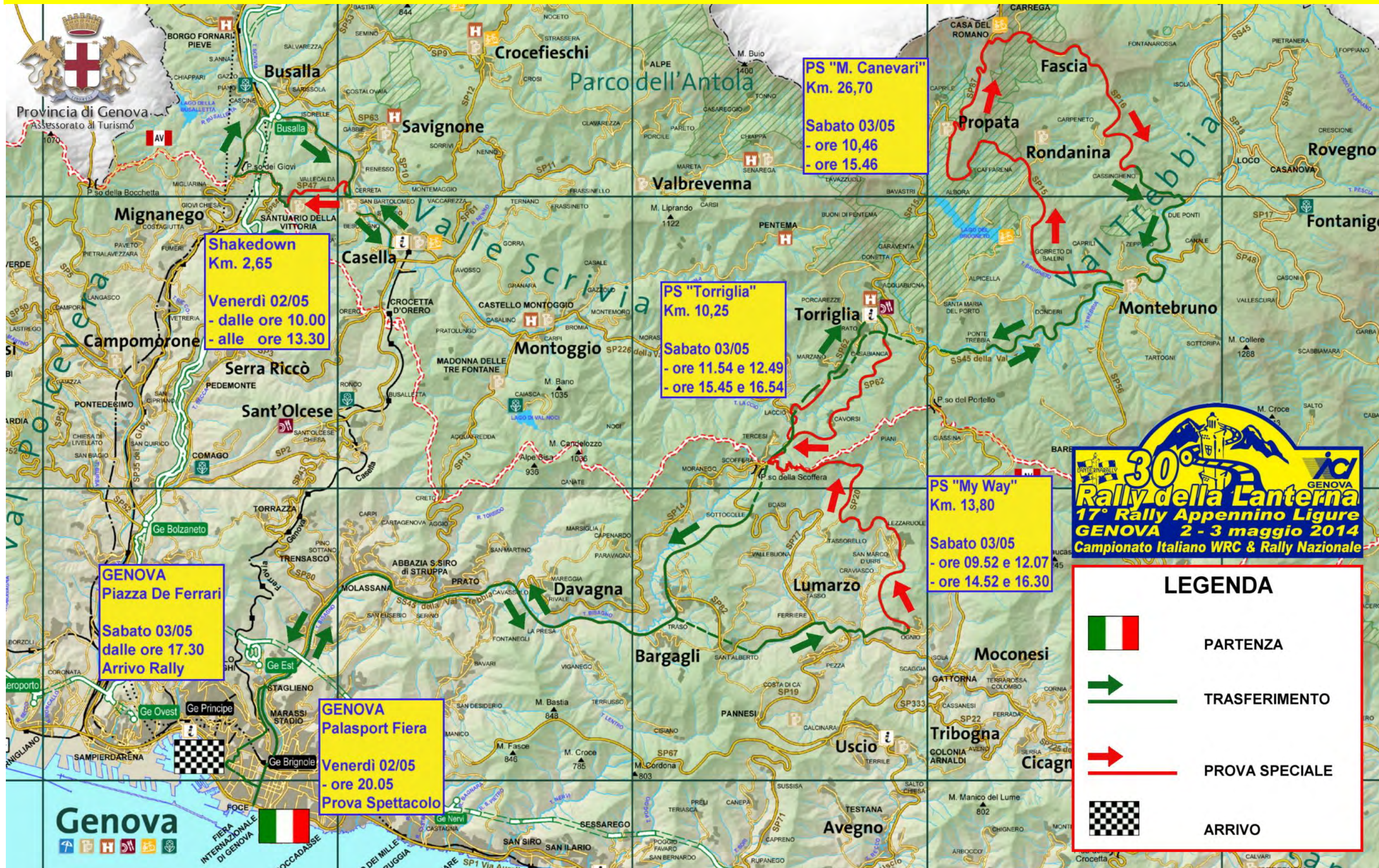

CARTINA PERCORSO



**Shakedown**  
Km. 2,65  
Venerdì 02/05  
- dalle ore 10.00  
- alle ore 13.30

**PS "M. Canevari"**  
Km. 26,70  
Sabato 03/05  
- ore 10,46  
- ore 15,46

**PS "Torriglia"**  
Km. 10,25  
Sabato 03/05  
- ore 11,54 e 12,49  
- ore 15,45 e 16,54

**PS "My Way"**  
Km. 13,80  
Sabato 03/05  
- ore 09,52 e 12,07  
- ore 14,52 e 16,30

**GENOVA**  
Piazza De Ferrari  
Sabato 03/05  
dalle ore 17.30  
Arrivo Rally

**GENOVA**  
Palasport Fiera  
Venerdì 02/05  
- ore 20.05  
Prova Spettacolo

**30° Rally della Lanterna**  
17° Rally Appennino Ligure  
GENOVA 2 - 3 maggio 2014  
Campionato Italiano WRC & Rally Nazionale

**LEGENDA**

-  PARTENZA
-  TRASFERIMENTO
-  PROVA SPECIALE
-  ARRIVO

# 30° RALLY DELLA LANTERNA - 17° RALLY APPENNINO LIGURE



Campionato Italiano WRC 2014 - Rally Nazionale

Genova, 2 / 3 maggio 2014

## SHAKEDOWN (Km. 2,650) - Venerdì 2 maggio

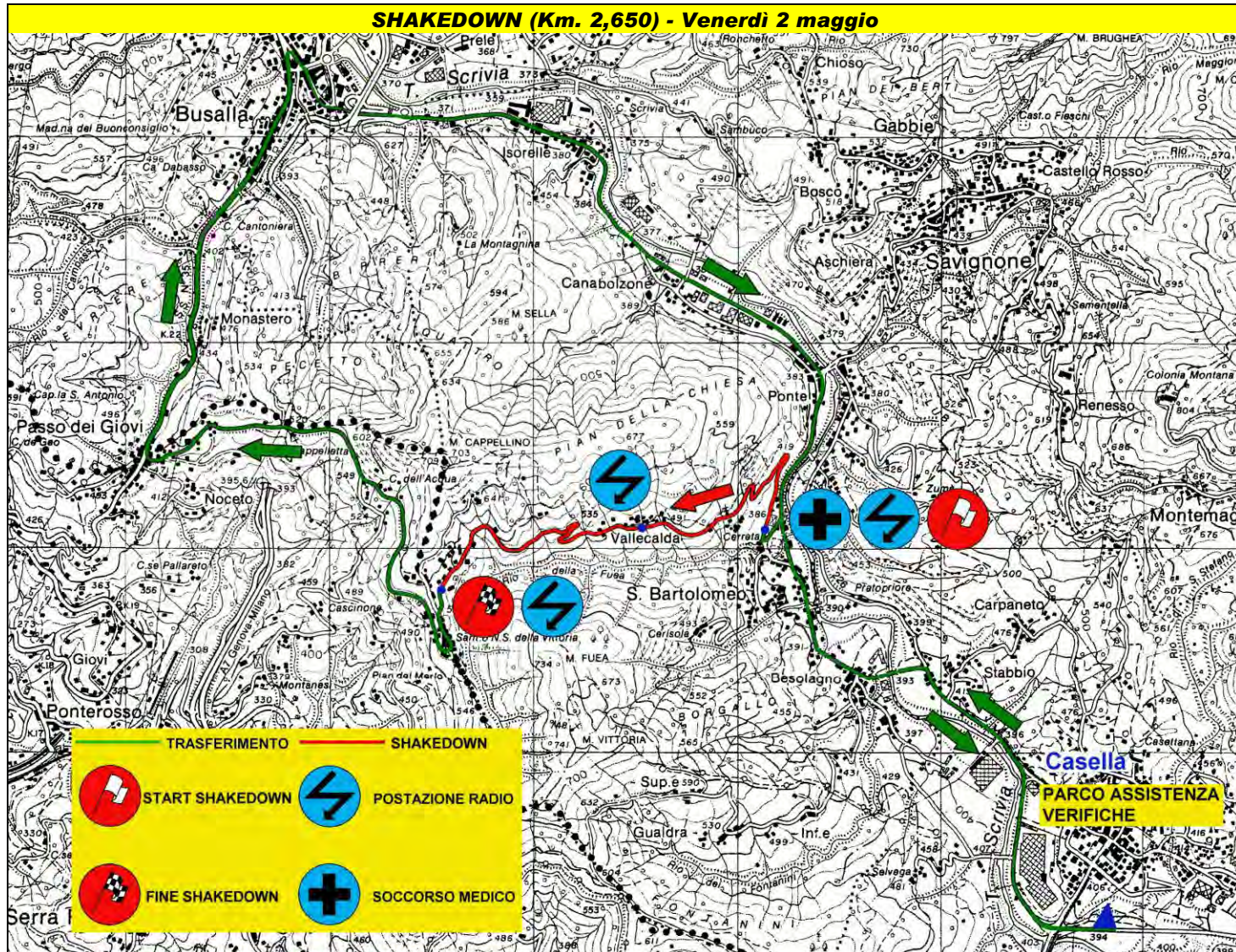

### PERCORSO DEL TEST:

S.P. 47 del Santuario di Nostra Signora della Vittoria. Da S. Bartolomeo di Savignone al Santuario di Nostra Signora della Vittoria.

### PERCORSO DI TRASFERIMENTO:

S. P. 225 della Valle Scrivia da Casella a S. Bartolomeo di Savignone – S.P. 47 del Santuario di Nostra Signora della Vittoria fino al Passo dei Giovi – S. P. 35 dei Giovi dal Passo dei Giovi a Busalla e S. P. 225 della Valle Scrivia per ritorno a Casella.

### COMUNI INTERESSATI:

**PERCORSO TEST:** Savignone

**PERCORSO TRASFERIMENTO:** Busalla, Casella, Mignanego, Savignone.

### CHIUSURA STRADA

S.P. 47 del Santuario di Nostra Signora della Vittoria, da S. Bartolomeo di Savignone al Santuario di Nostra Signora della Vittoria.

### ORARIO TEST

(02/05/2014):  
dalle ore 10.00 alle 13.30

### ORARI CHIUSURA STRADA (02/05/2014):

**DALLE ORE 09.00 ALLE 14.00**

## Campionato Italiano WRC e Rally Nazionale

FIERA DI GENOVA  
Padiglione "S" PALASPORT - Piano Terreno  
PROVA SPETTACOLO "PALASPORT"

### LEGENDA:



IDRANTE



ESTINTORE



RECINZIONE IN NEW JERSEY CON GRIGLIA METALLICA H= ml 2,20



PROTEZIONE CONTINUA IN NEW JERSEY DI CEMENTO



PROTEZIONE DISCONTINUA IN NEW JERSEY DI CEMENTO



NEW JERSEY IN PLASTICA



PISTA

SCALA 1:500

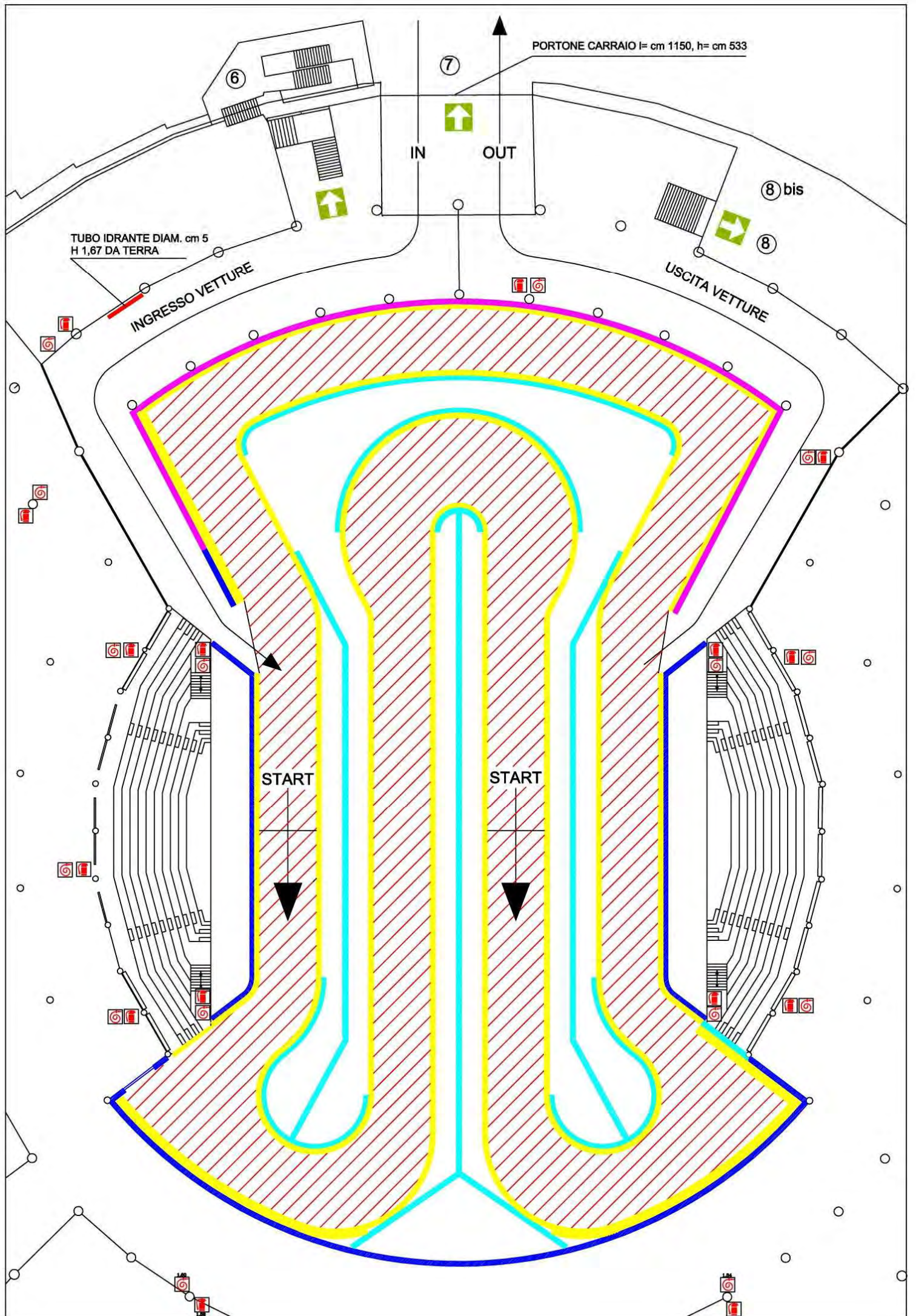

### **Integrazione al Regolamento Particolare di gara**

#### **SUPER PROVA SPECIALE**

Secondo quanto consentito dalla N.S. 11 – art. 4.1.5, e con l'approvazione dall'A.C.I. Organi Sportivi, sarà disputata una Super Prova Speciale Indoor (Prova Spettacolo) denominata P.S. "A/1 – Palasport", su un circuito di ml. 400 con fondo in cemento, da percorrersi 4 (quattro volte) per un totale di Km. 1,600 allestito all'interno del "Padiglione S" della Fiera Internazionale di Genova.

La ricognizione del circuito sarà regolamentata, potranno percorrersi un massimo di tre giri in un solo turno utilizzando una vettura di serie. Il circuito dovrà essere percorso a velocità moderata, poiché indipendentemente dal tipo di vettura utilizzata, è considerata "Ricognizione" così come disciplinata dall'art. 14 N.S. 11, per quanto applicabile al caso specifico, inoltre, potranno essere ammesse in circuito fino a quattro vetture contemporaneamente.

La Super Prova Speciale sarà disputata da due vetture che si schiereranno su due traguardi di partenza/arrivo diversi e distanziati di circa mezzo giro.

Effettuato il C.O. 1 – Genova Partenza, gli equipaggi incolonneranno la vettura all'esterno del "Palasport", in attesa dell'ingresso, sulla Tabella di Marcia non verrà annotato l'orario teorico di "Start P.S."

L'area compresa fra il C.O. 1 - Genova (Fiera) Partenza e il traguardo di partenza della "Super Prova Speciale" è considerato "Zona di controllo" ove vige il regime di parco chiuso.

Quando il Direttore di Gara autorizzerà l'accesso all'interno, gli equipaggi, seguendo le indicazioni dei Commissari, entreranno incolonnati nel circuito e posizioneranno le vetture sulle rispettive linee di partenza.

Dopo che il Commissario addetto all'allineamento si ritirerà a bordo pista, il Direttore di Gara, avvierà il funzionamento dei semafori posti a lato dei due traguardi di partenza per dare simultaneamente il **"VIA"**.

I preavvisi di partenza saranno dati dall'accensione delle luci del semaforo con questa sequenza:

- Luce Rossa: mancano 10" (dieci minuti secondi);
- Luce Gialla: mancano 5" (cinque minuti secondi);
- Visualizzazione dei secondi mancanti -5", -4", -3", -2", -1";
- Luce Verde: **"VIA"**, che rimarrà accesa per 5" (cinque minuti secondi).

La luce può essere sostituita da pannelli degli stessi colori nel caso di semafori di tipo elettronico.

In caso di partenza rinviata, sarà esposta la bandiera Gialla dal Commissario addetto alla partenza.

Il tempo decorre dal segnale di **"VIA"** (luce o pannello verde) e sarà rilevato con fotocellula al decimo di secondo, al termine del quarto passaggio sul rispettivo traguardo di partenza/arrivo.

Il numero dei giri percorsi non è visualizzato e al termine del quarto giro non sarà esposta la bandiera "a scacchi" pertanto il conteggio giri è sotto la responsabilità dell'equipaggio. Dopo il transito sulla rispettiva linea di arrivo dovranno uscire dalla Pista per fermarsi al "Controllo Stop" posto fuori dal circuito.

Agli equipaggi che non riuscissero a portare a termine la prova e nel caso abbiano percorso un numero di giri inferiore, sarà applicato quanto previsto dall'art. 4.1.5.6 della N.S. 11.

Gli equipaggi che non abbandonino il percorso al termine del 4° giro, saranno sanzionati con una penalità in tempo di 10" (dieci minuti secondi) che sarà aggiunta al tempo impiegato, rilevato al quarto passaggio.

Al Controllo Stop, sulla Tabella di Marcia, sarà annotato:

- il tempo totale impiegato, rilevato dal sistema di cronometraggio
- l'orario d'inizio settore per calcolare l'ora di transito al successivo C.O. 1A - Parco Riordino IN.

Il Parco Assistenza previsto dall'Art. 4.1.5.8 è postposto al giorno successivo, dopo l'uscita dal Parco Riordino (C.O. 1B – Genova (Fiera) Riordino OUT/Assistenza IN) e avrà una durata di 30' (trenta minuti primi).

#### **ORDINE ED INTERVALLO DI PARTENZA**

Saranno pubblicati nell'Albo Ufficiale di Gara, n° 2 Ordini e Orari di Partenza (C.O. 1 e C.O. 1A).

La partenza del Rally, C.O. 1 – Genova (Fiera), il giorno 02/05 dalle ore 20,01, verrà data per prima alla vettura con il n° di gara più alto, in caso di necessità organizzative l'ordine numerico regressivo potrà essere variato e farà fede quanto riportato nell'"Ordine e Orario Individuale di Partenza C.O. 1 – Genova (Fiera)".

L'intervallo fra una vettura e l'altra, che risulterà dall'orario di partenza, potrà essere diverso, considerati i tempi di effettuazione della Super Prova Speciale (ad esempio: le prime 30 vetture a 1'(un minuto primo) e le altre a 2' (due minuti primi).

La "Nuova Partenza" del Rally, C.O. 1B – Genova (Fiera) Riordino OUT/Assistenza IN, il giorno 03/05 dalle ore 08,30, verrà data secondo l'ordine progressivo dei numeri di gara, con intervallo di 1' (un minuto primo), eguale per tutte le vetture ed indicato nell'"Ordine e Orario Individuale di Partenza C.O. 1B – Genova Fiera di Genova".

# 30° RALLY DELLA LANTERNA - 17° RALLY APPENNINO LIGURE



Campionato Italiano WRC 2014 - Rally Nazionale

Genova, 2 / 3 maggio 2014

## P.S. "My Way" (Km. 13,800) - Sabato 3 maggio

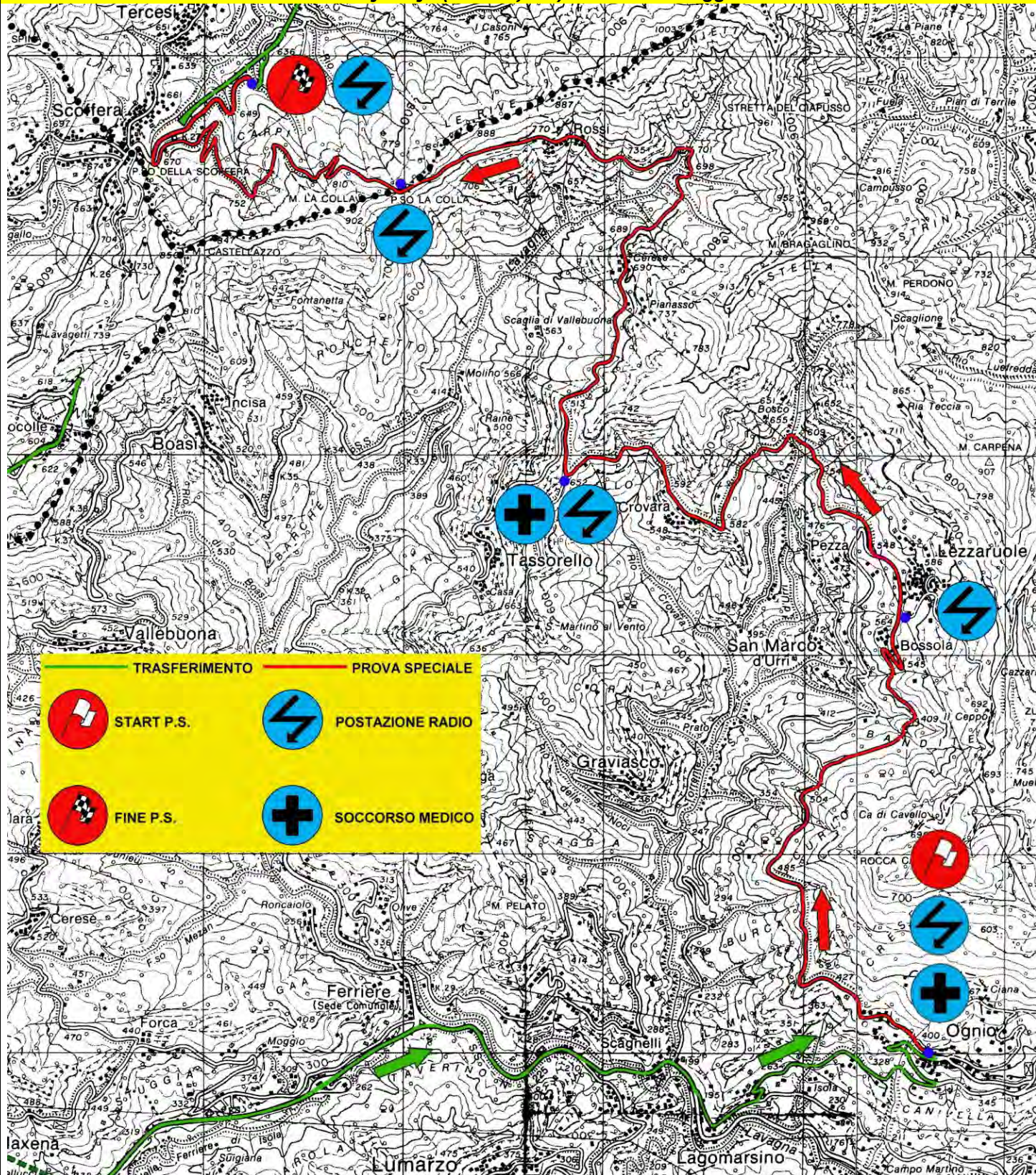

Inizia presso la Frazione Ognio in comune di Neirone e termina poco prima dell'innesto con la SS n° 45 "della Val Trebbia" in comune di Torriglia. Percorre la SP n° 20 transitando presso le località di Bossola, Crovara e Rossi.

<b>COMUNI INTERESSATI</b> Neirone, Lumarzo, Torriglia.	<b>CHIUSURA STRADA</b> S.P. 20 nell'abitato di Ognio (bivio per S. Marco d'Urri) fino all'innesto con la SS n° 45.	<b>ORARI CHIUSURA STRADA (03/05/2014):</b> <b>DALLE ORE 08.00 ALLE 13.30</b> <b>DALLE ORE 14.00 ALLE 18.00</b>
<b>ORARI PARTENZE P.S. (03/05/2014):</b>	<b>(RALLY DELLA LANTERNA) P.S. 2 "My Way 1" - ore 09.40</b> <b>(RALLY APPENNINO LIGURE) P.S. 2 "My Way 1" - ore 12.07</b> <b>(RALLY DELLA LANTERNA) P.S. 5 "My Way 2" - ore 14.52</b> <b>(RALLY APPENNINO LIGURE) P.S. 5 "My Way 2" - ore 16.30</b>	

# 30° RALLY DELLA LANTERNA - 17° RALLY APPENNINO LIGURE



Campionato Italiano WRC 2014 - Rally Nazionale

Genova, 2 / 3 maggio 2014

## P.S. "MASSIMO CANEVARI" (Km. 26,700) - Sabato 3 maggio

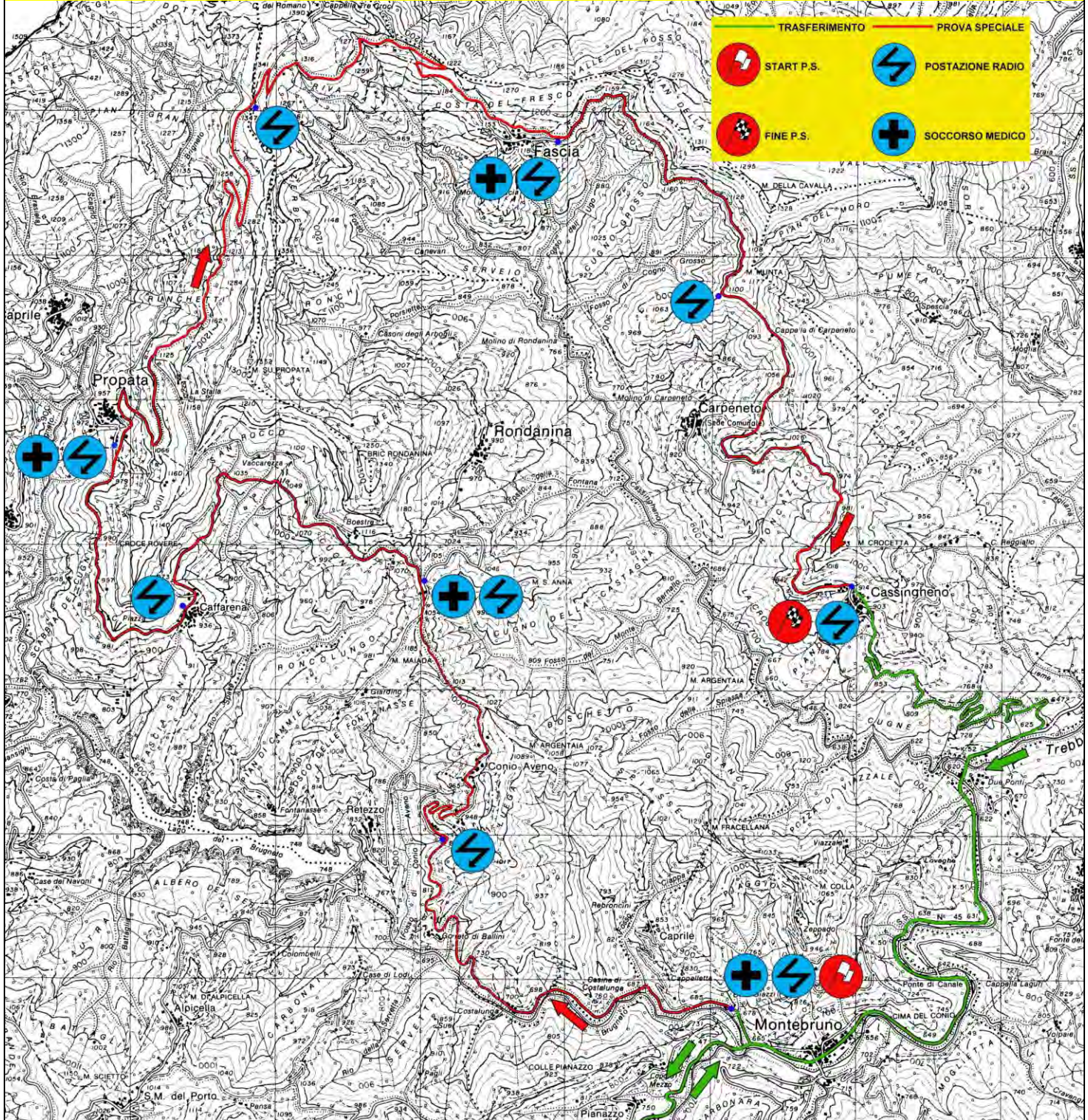

Inizia dopo il bivio con la SS n° 45 "della Val Trebbia" in comune di Montebruno e termina in località Cassingheno in comune di Fascia. Percorre la SP n° 15 "del Brugneto", la SP n° 87 "di Propata", la SP n° 16 "di Casa del Romano" transitando nelle località di Costalunga, Conio Avena, Rondanina, Caffarena, Propata e Fascia.

<p><b>COMUNI INTERESSATI</b>  <b>Montebruno, Rondanina, Propata, Fascia, Gorreto (bivio per Fraz. Varni).</b></p>	<p><b>CHIUSURA STRADA</b>                  S.P. 15 "del Brugneto" dal bivio con la SS n° 45 "della Val Trebbia", S.P. 87 "di Propata", S.P. 16 di Casa del Romano fino a 300 metri dopo il cimitero di Cassingheno in direzione Beinaschi.</p>	<p><b>ORARI CHIUSURA STRADA (03/05/2014):</b>  <b>DALLE ORE 09.00 ALLE 12.30</b>  <b>DALLE ORE 14.30 ALLE 17.30</b></p>
<p><b>ORARI PARTENZE P.S. (03/05/2014):</b>  <b>(RALLY DELLA LANTERNA)</b></p>	<p><b>P.S. 3 "M. Canevari 1" - ore 10.46</b>  <b>(RALLY DELLA LANTERNA)</b>  <b>P.S. 6 "M. Canevari 2" - ore 15.46</b></p>	

# 30° RALLY DELLA LANTERNA - 17° RALLY APPENNINO LIGURE



Campionato Italiano WRC 2014 - Rally Nazionale

Genova, 2 / 3 maggio 2014

## P.S. "Torriglia" (Km. 10,250) - Sabato 3 maggio

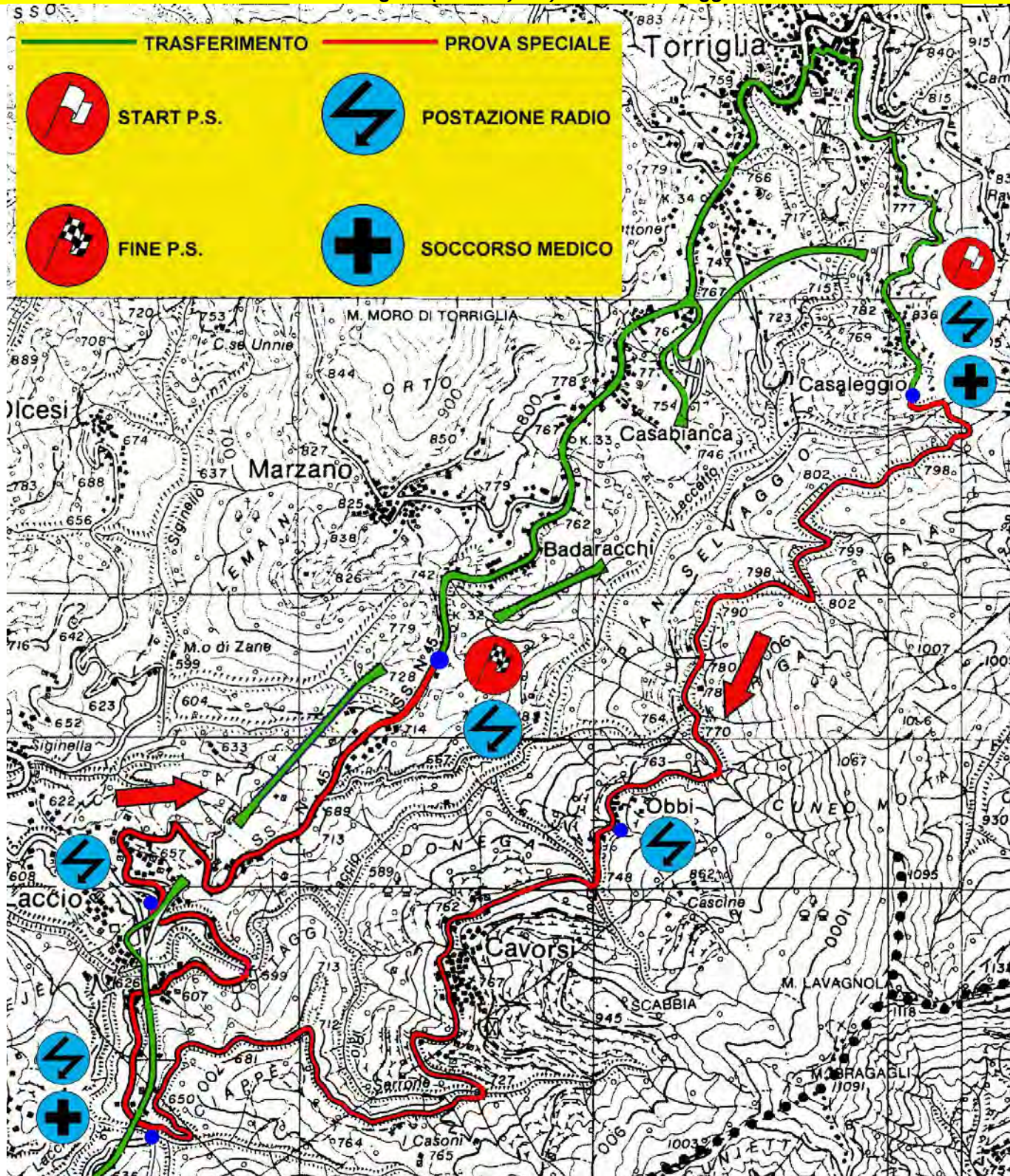

Inizia dopo l'abitato di Casaleggio e termina in località "Gaietta" in Comune di Torriglia. Percorre la SP n° 62 "Franco Rolandi", la SP n° 62 DIR "Franco Rolandi", prosegue sulla Strada Comunale fino all'innesto con la SP n° 62 "Franco Rolandi" in località Porcile in Comune di Torriglia, transitando nelle località di Obbi, Cavorsi e Laccio.

<b>COMUNI INTERESSATI</b> Torriglia.	<b>CHIUSURA STRADA</b> Da Torriglia (abitato di Torriglia – P.zza Fieschi) a Torriglia - Loc. Badaracchi. (Strada Provinciale n° 62 "Franco Rolandi").			
<b>ORARI PARTENZE P.S.</b> (03/05/2014):	<table border="0"> <tr> <td style="vertical-align: top;"> <b>(RALLY DELLA LANTERNA)</b>  <b>(RALLY APPENNINO LIGURE)</b>  <b>(RALLY APPENNINO LIGURE)</b>  <b>(RALLY DELLA LANTERNA)</b> </td> <td style="vertical-align: top;"> <b>P.S. 4 "Torriglia 1" – ore 11.54</b>  <b>P.S. 3 "Torriglia 1" – ore 12.49</b>  <b>P.S. 4 "Torriglia 2" – ore 15.41</b>  <b>P.S. 7 "Torriglia 2" – ore 16.54</b> </td> <td style="vertical-align: top;"> <b>ORARI CHIUSURA STRADA (03/05/2014):</b>  <b>DALLE ORE 10.30 ALLE 14.00</b>  <b>DALLE ORE 15.00 ALLE 18.30</b> </td> </tr> </table>	<b>(RALLY DELLA LANTERNA)</b> <b>(RALLY APPENNINO LIGURE)</b> <b>(RALLY APPENNINO LIGURE)</b> <b>(RALLY DELLA LANTERNA)</b>	<b>P.S. 4 "Torriglia 1" – ore 11.54</b> <b>P.S. 3 "Torriglia 1" – ore 12.49</b> <b>P.S. 4 "Torriglia 2" – ore 15.41</b> <b>P.S. 7 "Torriglia 2" – ore 16.54</b>	<b>ORARI CHIUSURA STRADA (03/05/2014):</b> <b>DALLE ORE 10.30 ALLE 14.00</b> <b>DALLE ORE 15.00 ALLE 18.30</b>
<b>(RALLY DELLA LANTERNA)</b> <b>(RALLY APPENNINO LIGURE)</b> <b>(RALLY APPENNINO LIGURE)</b> <b>(RALLY DELLA LANTERNA)</b>	<b>P.S. 4 "Torriglia 1" – ore 11.54</b> <b>P.S. 3 "Torriglia 1" – ore 12.49</b> <b>P.S. 4 "Torriglia 2" – ore 15.41</b> <b>P.S. 7 "Torriglia 2" – ore 16.54</b>	<b>ORARI CHIUSURA STRADA (03/05/2014):</b> <b>DALLE ORE 10.30 ALLE 14.00</b> <b>DALLE ORE 15.00 ALLE 18.30</b>		